

INSTALLEREN VAN AUTOCAD – NLS (NETWERKVERSIE)

Gebruik de AutoCAD installatie CD (wit gekleurd)

1. Bij het inbrengen van de CD in de CD-Rom/DVD-Rom speler zal in de meeste gevallen de "Autorun" worden geactiveerd en wordt de setup geladen voor een "Stand Alone" versie te installeren. Deze setup moet worden afgebroken bij de eerste optiekeuze.
2. Voordat de installatie op de server verder kunnen zetten moeten we twee zaken van de Server kennen: de **Servernaam** en de **ID Host** van de netwerkkaart (= het Ethernet Adres). Om dit gemakkelijk terug te vinden kunnen we op de CD van AutoCAD een tool activeren. Deze tool, lntools.exe, is te vinden op de CD in de directory Netsetup\support\AdLM.

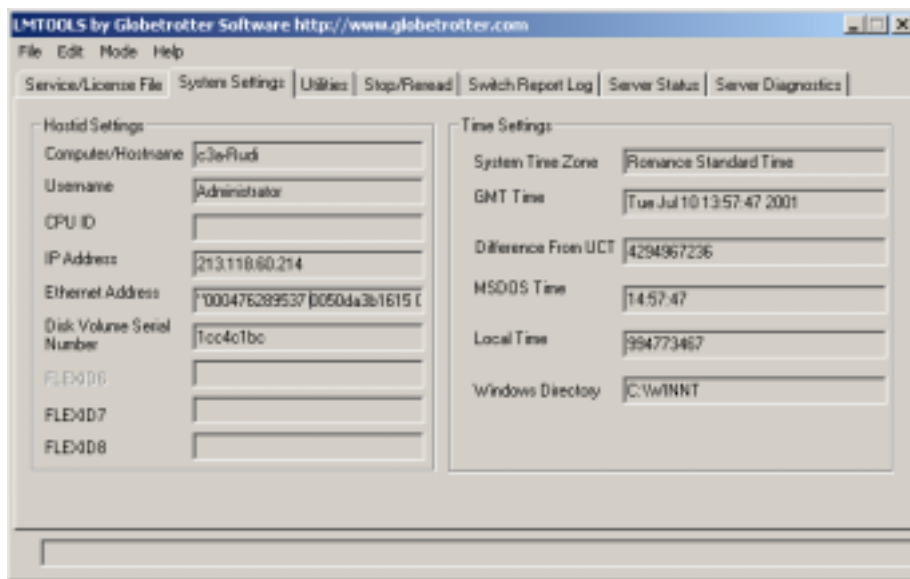

Opgelet: indien er meerdere netwerkkaarten zich in de server bevinden moet u wel het ID Host noteren die de verbinding zal maken met de clients in het netwerk. Zoals in het voorbeeld hierboven kunt u zien dat er meerdere netwerkkaarten actief kunnen zijn. Noteer de "Computer/Hostname" en de ID Host (= het Ethernet Adres) Dit zullen we tijdens de installatie en registratie nodig hebben.

3. Voor de installatie moet ook nog op de server een map aangemaakt worden. Deze map moet via een "sharing" (= gedeelde map) bereikbaar zijn vanaf de "clients". Meestal wordt dit onder de root geplaatst en "AdLM" genoemd. (als "share name" kunt u het beste ook de benaming "AdLM" gebruiken)
4. Nu kan het bestand SETUP.EXE op de server worden gestart. Let er wel op dat je de "SETUP.EXE" gebruikt op de locatie: < CD-Rom drive letter > :\Netsetup\Setup.exe Indien de in te vullen opties niet duidelijk zijn kunt U op de CD onder < CD-Rom drive letter > :\Netsetup\support\AdLM\Docs\acad_netguide.htm de nodige uitleg vinden voor elke optie.

5. Na de installatie komt onder de AdLM map een "Setup.exe" te staan die de clients via het netwerk kunnen activeren waardoor AutoCAD op hun PC zal worden geïnstalleerd. Deze installaties kunnen direct worden gestart na de server setup, u hoeft dus niet te wachten totdat de server zijn registratiecode heeft ontvangen.

Belangrijke opmerking: op de server komt in het startmenu "Programs" een nieuwe map "Autodesk License Manager" waaronder twee zaken staan:
Network Administrator Guide → acad_netguide.chm (=handleiding)
Tools → lmttools.exe (=controle en activatie van de licenties)

6. Registratie van Server:
om de Autorisatiecode te bekomen voor de server moet men enkele gegevens doormailen, via internet of faxen naar het "Code team Neuchatel"

Internet adres : <https://register.autodesk.com/>
E-mail adres : authcodes.nue@autodesk.com
Fax : +41 32 723 91 69
Telefoon : +41 32 723 91 00
Taal : Engels

De nodige gegevens zijn de volgende

- ✓ Product description
- ✓ Company Name
- ✓ Adress
- ✓ Street
- ✓ City/Town
- ✓ Postcode
- ✓ Country
- ✓ Tel
- ✓ Fax
- ✓ E-mail
- ✓ Disipline
- ✓ Serial number
- ✓ Server name
- ✓ Host ID number

Enkele uren later wordt er een e-mail of fax toegestuurd die er als volgt zal uitzien:

Please find herewith your code:

```
SERVER c3aserver 00300501ab37
USE_SERVER
VENDOR adskflex port=2080
INCREMENT 40100ARCHDESK_3_3F adskflex 1.000 permanent 30 \
  VENDOR_STRING=educational:permanent SUPERSEDE
DUP_GROUP=H \
  ISSUED=9-jul-2001 ck=135 SN=700-50471800 SIGN=6432C72003A2
```

*kind regards
Inger*

De code (het niet cursief gedrukte gedeelte hierboven) moet U met een text-editor zoals "Notepad" in een bestand plaatsen en het bestand de bestandsnaam "license.lic" geven, de extensie "lic" is belangrijk ! De file "license.lic" moet nu op de server in de directory "C:\AdLMLicense\" worden geplaatst

Verder moet nu nog de code worden geactiveerd met behulp van de "LMTools"

1. Service/License File op "Service" plaatsen

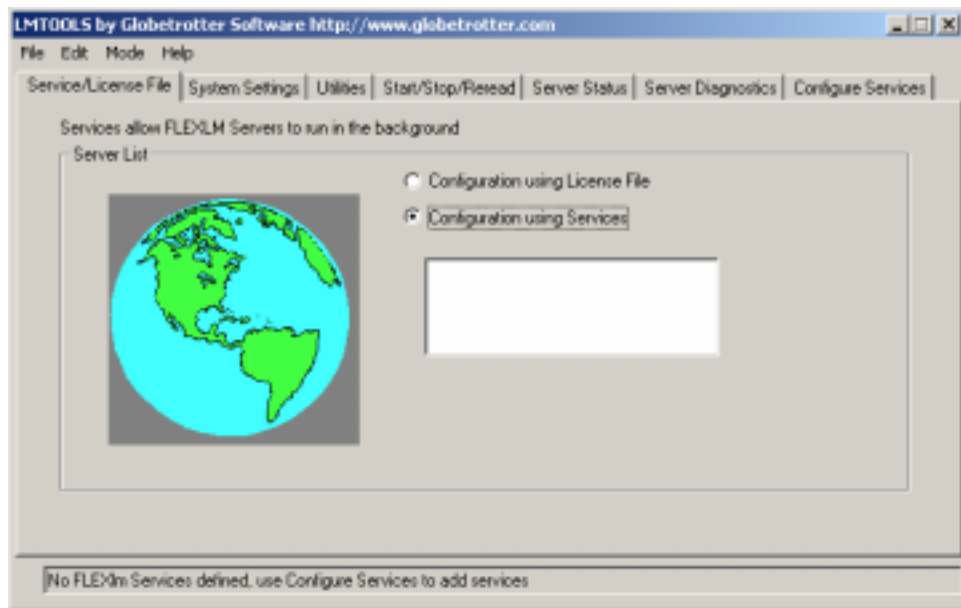

2. Configureren van services

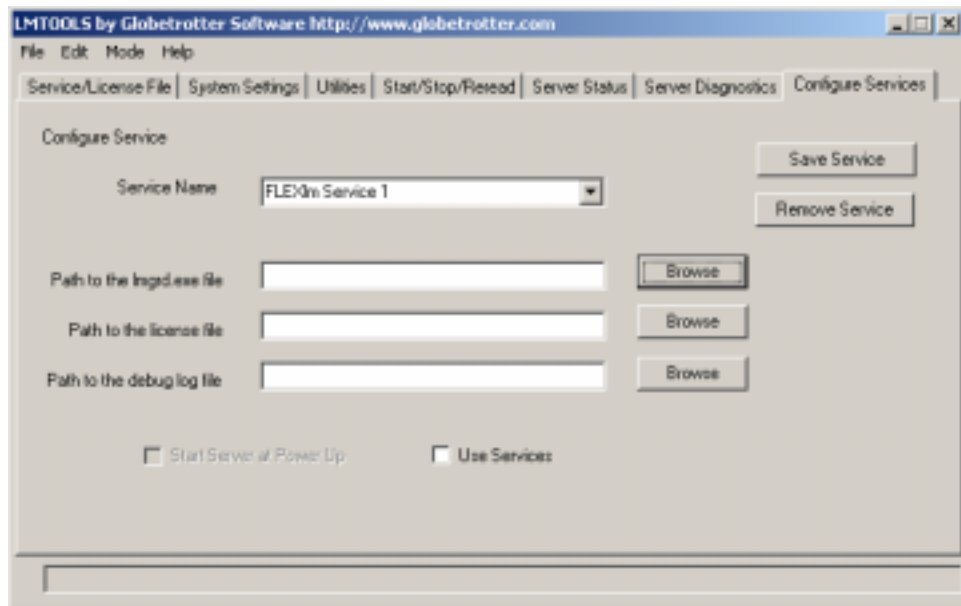

Het "lmgrd.exe" path: C:\AdLM\lmgrd.exe

Het "license file" path: C:\AdLM\License\license.lic

Het path voor de log file is vrij te kiezen

Opmerking: na het invullen van deze zaken moeten men "Save Service" uitvoeren om de service te bewaren. De naam wordt automatisch gekozen (=Flexlm Service1)

3. Het starten van de Server

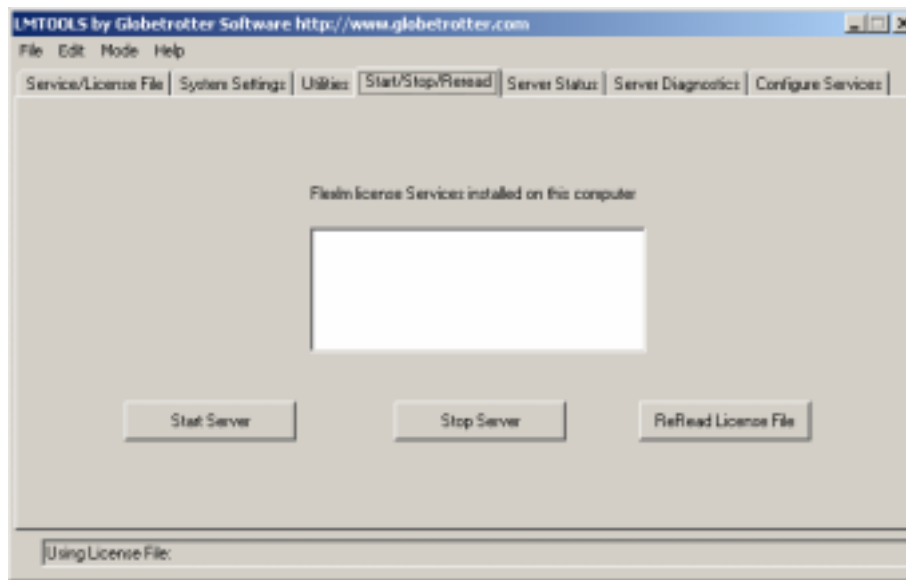

In het blanco veld zal de naam van de service verschijnen (Flexlm Service1).

7. Setup van Clients

Via het netwerk kan nu op de server de setup voor het installeren van ADT3.3 worden uitgevoerd.

Voorbeeld: indien de servernaam "Server2000" zou zijn en de gedeelde map op de server "AdLM" kunt U de "Setup" als volgt opstarten: <\\Server2000\AdLM\setup.exe> of via de Windows verkennen/explorer op deze locatie de setup activeren.

Verder verloopt de installatie zoals een "Stand-Alone" versie maar met dat verschil dat alle opties reeds zijn ingevuld zoals serienummer, Cdkey, locatie van installatie, enz..

Voor meer informatie kan U het beste eerst op Uw installatie CD het bestand "acad_netguide.chm" openen. Dit bestand staat in de directory Netsetup\support\AdLM\Docs. Het is een complete handleiding voor het installeren van een Network Licence Server.